

BORSA İSTANBUL

BİST 100 endeksi günün %0,74 düşüşle 11.089,53 puandan tamamladı. BİST 100 endeksi gün içinde en düşük 11.039,15 en yüksek ise 11.187,44 seviyesinden işlem gördü. Toplam işlem hacmi ise 150,0 milyar TL düzeyinde gerçekleşti. En fazla işlem gören sektör endeksi 56,6 milyar TL ile BİST SİNAİ endeksi olurken, en fazla değer kazanan sektör endeksi %3,97 ile BİST BİLİŞİM endeksi oldu. En fazla değer kaybeden sektör endeksi ise -%2,70 ile BİST İLETİŞİM endeksi oldu. XU100 endeksi içerisinde işlem gören 47 hissenin fiyatı yükselirken, 51 hissenin fiyatı düşmüştür. 2 hissenin ise fiyatı değişmemiştir. Borsa İstanbul'un toplam işlem hacmi bir önceki işlem gününe göre %0,82 düşüşle (-1,2 milyar TL) 150,0 milyar TL oldu. 5 günlük ortalama işlem hacmi 150,5 milyar TL düzeyinde gerçekleşirken son gün işlem hacmi ortalamaya göre %0,34 düşüş kaydetmiştir.

PİYASA GÜNDEMİ

Dünkü toplantısında TCMB PPK, politika faizini beklenildiği üzere %50.00 olarak sabit tuttu. TCMB, öncü göstergelerin Temmuz'da aylık enflasyonun, para politikasının görece etki alanı dışında kalan yönetilen-yönlendirilen fiyat ve vergi ayarlamaları ile işlenmiş gıda fiyatlarındaki arz yönlü gelişmeler neticesinde geçici olarak artacağına işaret ettiğini, ancak ana eğilimdeki yükselişin nispeten sınırlı kalacağını öngördüğünü belirtti. TCMB, sterilizasyon araçlarının çeşitlendirilmesi kapsamında satım yönlü altın ve döviz karşılığı swap ihalelerine başlama kararı aldı. Dün A.B.D. borsaları ekside kapatırken, bu sabah Asya borsaları da satış yönünde. A.B.D.'li teknoloji devleri Tesla'nın ve Alphabet'in dün açıkladıkları bilançolarının etkileyici bulunmadığı görüldü. Para piyasalarında BoJ'un faiz artırımı olasılığı değerlendirilerek JPY'nin değer kazandığı gözlemlendi. Emtia para birimleri de Çin talebindeki zayıflığı takip ederek son birkaç haftanın en düşük seviyelerine geriledi. Bugün A.B.D.'de Haziran ayı yeni konut satışları verisi açıklanacak. A.B.D.'de, Euro Bölgesi'nde ve İngiltere'de PMI verileri yayımlanacak. ECB'den Lane konuşacak. Dün %0.74 azalan BİST100 endeksinde, 10981 ilk destek olarak izlenebilir. Sonraki destekler ise 10916 ve 10851 (Bollinger orta bandı) seviyelerinde. 11187 direncinin aşılması halinde daha önce denenilen, ancak kırılmayan 11252 direnci önemli olacak. Geçilmesi durumunda 11396 direnci öne çıkacak.

DÖVİZ PİYASASI

	Son	Gün %	Haf.%	Ay %
USDTRY	32,8577	-0,16	-0,60	0,06
EURTRY	35,6507	-0,54	-1,05	1,51
GBPTRY	42,4601	-0,29	-1,10	2,11
EURUSD	1,0854	-0,34	-0,41	1,50
GBPUSD	1,2907	-0,19	-0,51	2,12

DÖVİZ SEPETLERİ

	Son	Gün %	Haf.%	Ay %
Döviz Sepeti	34,4680	-0,17	0,14	1,94
Dolar Endeksi (DXY)	104,5110	0,23	0,26	-1,25

TAHVİL PİYASASI

Tahvil Faizleri	Son	Ö.Gün	Ö.Haf.	Ö.Ay
TL Referans Faiz	51,1%	50,0%	48,4%	49,6%
Türkiye 2 Yıllık	38,2%	38,4%	37,5%	39,2%
Türkiye 10 Yıllık	26,7%	24,1%	24,6%	25,8%
Almanya 10 Yıllık	2,4%	2,5%	2,4%	2,4%
ABD 2 Yıllık	4,5%	4,5%	4,4%	4,8%
ABD 10 Yıllık	4,3%	4,3%	4,2%	4,3%
ABD10y 2y Farkı	-24,7bp	-27,3bp	-26,6bp	-50,1bp

EMTİA PİYASASI

Emtia	Son	Gün %	Haf.%	Ay %
Altın Ons	2.409,5	0,52	-2,40	3,83
Gümüş Ons	29,2	0,36	-6,45	-1,06
Brent	80,7	-0,98	-2,90	-4,30
Gram Altın	2.584,1	0,39	-0,87	3,18

BORSA İSTANBUL ENDEKSLERİ

Performans	Kapanış	İşlem Hacmi	Gün %	Haf. %	Ay %	Yb %
BİST-100	11.090	110.744.492.412	-0,7	-0,4	3,0	48,5
BİST-30	12.056	78.510.413.558	-1,0	-0,3	2,6	50,3
BİST Sanayi	14.924	56.580.553.806	-0,1	0,7	3,1	29,4
BİST Banka	15.615	20.447.662.996	-1,9	-3,4	0,4	79,1
BİST Tüm	12.596	150.006.693.521	-0,5	0,1	2,9	46,9
Son ve Önceki Dönem		Son	Ö. Haf	Ö. Ay	Yılbaşı	Ö. Yıl
Yab.Takas Oranları (%)		38,22	38,60	38,27	37,95	29,53

BİST 100 ENDEKSİ

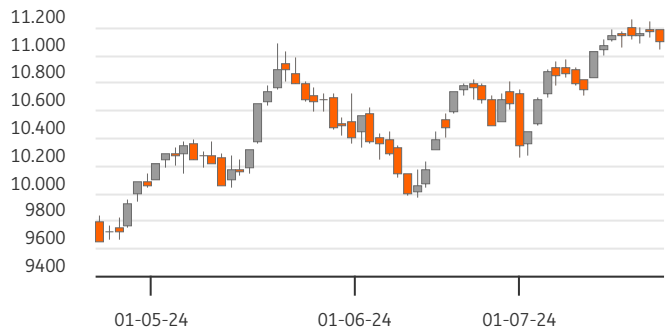

BİST-100 EN ÇOK DÜŞENLER

	Değ.%	Kapanış	Hacim	Hacim	Kapanış	Değ.%	
VAKBN	-3,80	22,76	793,8	KCHOL	5.024	230,00	0,44
ISCTR	-3,74	16,20	5.407,0	ASELS	3.138	64,30	1,66
EKGYO	-3,57	11,60	2.313,5	MIATK	2.911	66,20	4,33
TAVHL	-3,31	270,00	1.081,2	REEDR	2.323	36,58	6,34
MAVI	-3,20	121,10	590,5	ZOREN	2.276	5,88	8,89

BİST-100 PARA GİRİŞİ

BİST-100 EN ÇOK YÜKSELENLER

	Değ. %	Kapanış	Hacim	Hacim	Kapanış	Değ. %	
AGROT	9,99	21,90	1.462,4	EREGL	9.695	58,35	-1,77
CWENE	9,92	251,50	334,0	THYAO	8.908	306,00	-1,21
ZOREN	8,89	5,88	2.275,8	TUPRS	6.322	164,50	0,80
REEDR	6,34	36,58	2.322,6	AKBNK	5.480	69,30	0,00
ULKER	4,75	178,60	1.244,5	ISCTR	5.407	16,20	-3,74

BİST-100 HACMİ EN YÜKSEKLER

BİST-100	2022/12	2023/12	2024/06	3 Yıl Ort	Cari
F/K Oranı	6,07	9,51	9,49	8,4%	11,83
PD/DD Oranı	1,55	1,35	1,87	1,6%	2,24
Net Kar Marjı	10,3%	12,3%	12,6%	11,7%	28,3
Aktif Karlılığı	6,1%	4,7%	5,0%	5,3%	10,6
Özsermaye Karlılığı	32,7%	22,8%	27,1%	27,5%	31,6

Endeks ve Döviz Sözleşmeleri	Gün %	Açık Pozis. (AP)	AP Değ.
F_XU0300824	-1,39	369.512	16.092
F_XAUUSD0824	0,52	71.237	-2.172
F_USDTRY0724	-0,35	860.432	15.864
F_EURUSD0724	-0,23	23.094	4.443
F_EURTRY0724	-0,80	2.428	640

Ülke	Endeks	Kapanış	Gün %	Haf.%	Ay %
ABD	S&P 500	5.556	-0,2%	-2,0%	1,7%
	DOW 30	40.358	-0,1%	-1,5%	3,1%
	NASDAQ	17.997	-0,1%	-2,8%	1,7%
Fransa	CAC40	7.599	-0,3%	0,2%	-0,4%
Almanya	DAX	18.558	0,8%	0,2%	2,2%
İngiltere	FTSE	8.167	-0,4%	0,0%	-0,9%
Japonya	NIKKEI 225	39.594	0,0%	-4,1%	2,6%



BİST ENDEKSLERİ DESTEK DİRENÇ - HAREKETLİ ORTALAMA - PERFORMANS TABLOSU

Endeks	Kapanış	Destekler		Pivot	Dirençler		Hareketli Ortalamalar			Performans			
		Destek 2	Destek 1		Direnç 1	Direnç 2	5 HO	20 HO	50 HO	Gün. %	Haf. %	Aylık %	Yıllık %
XU100	11.089,53	10.957,08	11.023,31	11.105,37	11.171,60	11.253,66	11.138,40	10.850,80	10.612,03	-0,7%	-0,4%	3,0%	65,8%
XU050	9.792,43	9.664,51	9.728,47	9.808,30	9.872,26	9.952,09	9.838,66	9.584,89	9.383,32	-0,8%	-0,3%	2,6%	64,0%
XU030	12.055,59	11.877,51	11.966,55	12.079,68	12.168,72	12.281,85	12.122,61	11.813,63	11.569,67	-1,0%	-0,3%	2,6%	65,9%
XUSIN	14.924,33	14.847,89	14.886,11	14.957,65	14.995,87	15.067,41	14.867,02	14.531,25	14.488,25	-0,1%	0,7%	3,1%	41,4%
XUMAL	12.593,94	12.325,49	12.459,72	12.599,49	12.733,72	12.873,49	12.713,47	12.353,32	12.079,57	-1,0%	-1,5%	3,4%	101,0%
XBANK	15.614,58	15.065,93	15.340,26	15.635,01	15.909,34	16.204,09	15.950,54	15.539,65	14.997,14	-1,9%	-3,4%	0,4%	172,8%

BİST 30 HİSSELERİ DESTEK DİRENÇ - HAREKETLİ ORTALAMA - PERFORMANS TABLOSU

Hisse	Kapanış	Destekler		Pivot	Dirençler		Hareketli Ortalamalar			Performans			
		Destek 2	Destek 1		Direnç 1	Direnç 2	5 HO	20 HO	50 HO	Gün. %	Haf. %	Aylık %	Yıllık %
AKBNK	69,30	64,97	67,13	68,87	71,03	72,77	68,68	66,36	64,38	0,0%	1,5%	5,0%	201,8%
ALARK	103,60	100,67	102,13	103,37	104,83	106,07	102,92	104,76	111,49	0,6%	-1,3%	-0,9%	9,1%
ASELS	64,30	62,30	63,30	64,05	65,05	65,80	63,44	61,59	60,82	1,7%	1,7%	4,6%	78,5%
ASTOR	95,40	92,70	94,05	95,35	96,70	98,00	94,92	93,86	97,94	0,5%	2,1%	-7,4%	-1,6%
BIMAS	615,00	602,00	608,50	614,50	621,00	627,00	610,20	570,19	521,05	-0,1%	5,4%	7,5%	207,0%
BRSAN	460,00	438,00	449,00	460,00	471,00	482,00	449,90	444,41	485,59	1,7%	2,7%	-7,9%	71,3%
DOAS	258,00	255,00	256,50	259,25	260,75	263,50	263,50	265,25	278,67	-1,5%	-4,5%	-7,9%	27,5%
EKGYO	11,60	11,13	11,37	11,71	11,95	12,29	11,83	10,80	9,75	-3,6%	4,1%	25,7%	40,1%
ENKAI	43,62	42,49	43,05	43,67	44,23	44,85	43,52	41,78	40,65	-1,2%	0,7%	4,8%	38,1%
EREGL	58,35	57,22	57,78	58,72	59,28	60,22	57,58	54,91	51,04	-1,8%	2,5%	11,0%	58,8%
FROTO	1.040,00	1.024,67	1.032,33	1.046,67	1.054,33	1.068,67	1.052,20	1.085,90	1.101,26	-2,0%	-1,6%	-4,0%	22,0%
GARAN	125,50	121,90	123,70	126,50	128,30	131,10	129,62	122,74	109,05	-2,6%	-5,6%	12,3%	257,2%
GUBRF	153,20	149,47	151,33	154,07	155,93	158,67	160,48	147,70	151,09	-1,4%	-8,2%	6,8%	-47,7%
HEKTS	13,28	12,95	13,11	13,33	13,49	13,71	13,25	12,59	13,86	0,4%	2,6%	0,8%	-56,2%
ISCTR	16,20	15,67	15,93	16,42	16,68	17,17	17,07	16,46	15,86	-3,7%	-8,1%	-3,2%	195,3%
KCHOL	230,00	221,47	225,73	228,97	233,23	236,47	227,50	226,49	231,71	0,4%	0,0%	3,6%	100,4%
KONTR	51,70	49,67	50,68	52,37	53,38	55,07	52,99	52,07	58,76	-3,2%	-1,7%	-6,1%	-17,7%
KOZAL	22,64	22,12	22,38	22,86	23,12	23,60	22,97	21,91	21,70	-2,9%	-2,7%	2,2%	-16,5%
KRDMD	30,90	30,13	30,51	31,27	31,65	32,41	31,89	31,42	30,05	-2,8%	-3,9%	0,1%	43,0%
OYAKC	76,05	74,45	75,25	76,65	77,45	78,85	76,47	70,10	64,94	-2,4%	1,5%	20,7%	41,6%
PETKM	24,72	24,05	24,39	24,95	25,29	25,85	24,67	23,01	21,83	-1,1%	2,7%	12,0%	51,8%
PGSUS	236,00	227,87	231,93	237,27	241,33	246,67	245,77	237,47	222,66	-2,4%	-8,2%	-0,8%	54,3%
SAHOL	109,70	106,17	107,93	109,47	111,23	112,77	107,88	101,46	99,27	0,1%	1,6%	15,1%	116,2%
SASA	45,70	43,97	44,83	45,65	46,51	47,33	44,91	44,06	45,33	1,0%	4,6%	-0,5%	-25,0%
SISE	48,90	48,45	48,67	49,09	49,31	49,73	49,73	49,63	50,24	-0,8%	-2,2%	0,2%	1,9%
TCELL	111,30	107,10	109,20	112,00	114,10	116,90	111,20	106,61	98,70	-3,0%	2,1%	10,2%	141,4%
THYAO	306,00	302,00	304,00	307,50	309,50	313,00	311,40	307,01	309,96	-1,2%	-0,5%	-3,2%	36,9%
TOASO	302,25	295,92	299,08	304,92	308,08	313,92	300,65	322,83	309,47	-1,1%	-1,4%	-5,0%	21,6%
TUPRS	164,50	159,97	162,23	164,77	167,03	169,57	165,04	167,54	174,09	0,8%	-1,2%	-3,7%	100,5%
YKBNK	31,08	29,88	30,48	31,24	31,84	32,60	31,92	32,61	33,06	-2,6%	-4,5%	-8,7%	151,4%





BİST 30 HİSSELERİ TEMEL VERİLER

Hisse	Çarpanlar		Piy.Değ.(Mn USD)		Karlılık				Büyüme			Borç.	YP
	F/K	PD/DD	Cari	Son Bilanço Dönemi	Aktif Karlılık	Özser. Karlılık	FAVÖK Marjı	Net Kar Marjı	Net Satış Çeyrek	FAVÖK Çeyrek	Net Kar Çeyrek	Net Borç /FAVÖK	Net Poz. (Mn USD)
AKBNK	5,23	1,69	10.939	7.541	0,8%	7,2%	-	40,5%	13,6%	-	-12,2%	-	712
ALARK	9,78	0,98	1.368	1.761	-2,6%	-4,1%	-13,3%	-77,6%	-26,0%	-	-	-	13
ASELS	30,36	2,88	8.900	7.930	1,2%	2,0%	22,4%	9,3%	-63,5%	-61,7%	-	1,22	651
ASTOR	18,86	6,49	2.890	2.968	3,8%	5,8%	28,0%	9,9%	-27,7%	-43,4%	-63,2%	-0,54	51
BIMAS	20,57	4,48	11.335	6.795	2,9%	7,1%	4,3%	3,7%	-28,3%	-	-47,5%	1,16	-2
BRSAN	20,88	2,35	1.979	2.766	0,8%	1,8%	6,9%	2,2%	-0,5%	28,2%	-63,6%	1,12	-65
DOAS	3,36	1,10	1.723	2.148	5,3%	9,1%	13,0%	8,7%	-48,8%	-42,1%	-32,3%	-0,12	-4
EKGYO	-	0,65	1.338	1.174	0,3%	0,6%	16,4%	12,2%	-86,9%	-84,8%	-	-0,19	-
ENKAI	14,66	1,10	7.944	6.472	2,0%	2,6%	16,3%	25,7%	-13,3%	-34,3%	-32,4%	-6,47	518
EREGL	21,40	0,98	6.199	4.592	2,1%	3,4%	15,1%	11,3%	6,1%	46,5%	-29,1%	2,51	-20
FROTO	7,32	4,06	11.078	12.314	4,7%	16,0%	8,1%	7,2%	-33,2%	-38,1%	-62,6%	1,54	-1.493
GARAN	5,61	2,06	16.000	8.918	1,3%	10,4%	-	58,1%	-4,4%	-	-25,0%	-	805
GUBRF	-	3,54	1.553	1.647	-2,2%	-6,7%	5,4%	-6,0%	-25,1%	-66,8%	-	2,84	-159
HEKTS	-	4,13	1.020	1.321	-1,4%	-4,6%	-5,6%	-20,9%	-34,1%	-	-	-	24
ISCTR	5,52	1,47	12.294	8.827	0,7%	6,0%	-	39,7%	7,2%	-	-30,5%	-	-296
KCHOL	9,27	1,27	17.704	15.659	0,1%	0,4%	8,2%	0,3%	-37,3%	-56,8%	-	1,56	692
KONTR	56,20	9,58	1.020	1.454	3,9%	15,2%	13,1%	36,6%	-53,4%	-63,4%	-	9,03	-
KOZAL	123,64	3,13	2.201	2.313	-0,9%	-1,0%	27,0%	-6,2%	-2,5%	-14,9%	-	-3,31	-20
KRDMD	14,12	0,84	732	561	-1,7%	-3,1%	11,7%	-6,8%	-49,8%	-	-	-0,70	-420
OYAKC	11,13	3,01	2.878	2.338	3,1%	4,1%	23,0%	9,9%	-46,2%	-51,8%	-69,4%	-0,64	-5
PETKM	5,42	1,10	1.902	1.558	1,1%	2,3%	0,0%	5,3%	-39,6%	-	-81,4%	-	-1.050
PGSUS	6,55	2,14	3.582	2.578	-2,1%	-9,6%	6,8%	-20,1%	-6,3%	-67,3%	-	4,18	-703
SAHOL	18,56	0,92	6.994	5.515	-0,3%	-3,1%	11,9%	-3,1%	-27,5%	-42,0%	-	0,41	1.140
SASA	10,19	2,86	7.505	7.057	8,7%	20,1%	20,4%	100,5%	-46,2%	-34,1%	-20,8%	7,23	-2.444
SISE	10,58	0,96	4.547	4.391	1,0%	2,0%	7,7%	5,8%	-29,0%	32,3%	-37,4%	3,41	485
TCELL	15,84	1,71	7.433	4.617	1,3%	3,0%	46,4%	8,9%	-26,8%	-27,6%	140,0%	0,79	0
THYAO	2,55	0,82	12.818	12.737	0,8%	2,0%	10,5%	4,7%	1,1%	-29,8%	-92,6%	2,09	-8.582
TOASO	9,97	4,23	4.587	4.293	4,1%	12,0%	13,3%	8,3%	-42,8%	-41,4%	7,2%	-0,61	150
TUPRS	6,20	1,39	9.621	10.572	0,1%	0,2%	5,7%	0,2%	-45,6%	-76,2%	-98,3%	-0,61	-16
YKBNK	4,00	1,45	7.969	7.159	0,6%	6,6%	-	27,0%	3,9%	-	-46,6%	-	214

TEMETTÜ TAKVİMİ

Kod	Piyasa Değeri (Bin TL)	Net Kar (Bin TL)	Brüt Tem. Tutarı (Bin TL)	Tem. Dağ. Oranı	Hisse Başına Brüt Tutar	Hisse Başına Net Tutar	Tem. Verimi	Tem. Dağıtım Tarihi	Tem. Ödeme Kalan Gün	Tem. Ödeme Bilgisi
DURDO	1.421.000,00	-64.329,83	10.000	8,57%	0,10	0,09	0,70%	23.07.2024	0	23.07.2024
PRKME	3.525.176,31	13.225,64	200.000	59,18%	1,34	1,21	5,67%	23.07.2024	0	23.07.2024
AHGAZ	34.242.000,00	1.116.588,34	50.000	1,61%	0,02	0,02	0,15%	24.07.2024	1	24.07.2024
TEZOL	8.091.600,00	38.049,37	35.000	133,50%	0,08	0,07	0,43%	24.07.2024	1	24.07.2024
YAPRK	6.347.400,00	-21.580,99	31.240	22,92%	2,20	1,98	0,49%	24.07.2024	1	24.07.2024
ENERY	26.868.500,00	1.377.908,61	50.000	2,26%	0,34	0,31	0,19%	25.07.2024	2	25.07.2024
VESBE	37.120.000,00	616.613,00	1.161.482	24,58%	0,73	0,65	3,13%	25.07.2024	2	25.07.2024
AYDEM	25.774.800,00	648.197,17	384.758	-30,06%	0,55	0,49	1,49%	30.07.2024	7	30.07.2024
ASTOR	95.209.200,00	571.667,97	1.317.842	28,66%	1,32	1,19	1,38%	31.07.2024	8	31.07.2024
LILAK	15.505.200,00	121.042,49	180.250	80,30%	0,31	0,27	1,16%	01.08.2024	9	01.08.2024



ŞİRKETLERDEN HABERLER

ODINE	23.07.2024 21:00 Oline Solutions Teknoloji Ticaret Ve Sanayi A.Ş. 2023 yılı Olağan Genel Kurul Toplantı Çağrısı hk Haberin Devamı
BTCIM	23.07.2024 20:46 Batıçim Batı Anadolu Çimento Sanayii A.Ş.,İstanbul Portföy Yönetimi A.Ş. BTCIM pay sahipliği oranı Haberin Devamı
MIPAZ	23.07.2024 20:24 Milpa Ticari Ve Sınai Ürünler Pazarlama Sanayi Ve Ticaret A.Ş. Kar Dağıtım Politikası Haberin Devamı
ODINE	23.07.2024 20:12 Oline Solutions Teknoloji Ticaret Ve Sanayi A.Ş. 2023 Hesap Dönemi Kar Dağıtım Teklifi Hk Haberin Devamı
GEDİK	23.07.2024 18:28 Gedik Yatırım Menkul Değerler A.Ş. . 23.07.2024 tarihli pay geri alım işlemleri Haberin Devamı
HLGYO	23.07.2024 16:50 Halk Gayrimenkul Yatırım Ortaklığı A.Ş. Hak Kullanım İşlemleri Haberin Devamı
AKSA	23.07.2024 16:49 Aksa Akrilik Kimya Sanayii A.Ş.,Reysaş Gayrimenkul Yatırım Ortaklığı A.Ş.,Yaprak Süt ve Besi Çiftlikleri Sanayi ve Ticaret A.Ş.,Borsa İstanbul A.Ş.,Europap Tezol Kağıt Sanayi Ve Ticaret A.Ş.,Ahlatçı Doğal Gaz Dağıtım Enerji Ve Yatırım A.Ş. Hak Kullanımı Haberin Devamı
MIPAZ	23.07.2024 16:31 Milpa Ticari Ve Sınai Ürünler Pazarlama Sanayi Ve Ticaret A.Ş. Kar Payı Dağıtılmaması Hk Haberin Devamı
RYGYO	23.07.2024 16:11 Reysaş Gayrimenkul Yatırım Ortaklığı A.Ş. Bedelsiz Sermaye Artırımı ve Esas Sözleşme Tadili SPK Onayı ile Bedelsiz Pay Alma Hak Kullanım Günü Hk Haberin Devamı
NTGAZ	23.07.2024 13:50 Naturelgaz Sanayi ve Ticaret A.Ş. Bedelsiz Sermaye Artırımı ve Esas Sözleşme Tadili SPK Onayı ile Bedelsiz Pay Alma Hak Kullanım Günü Hk (ISIN Numarası Eklendi) Haberin Devamı
NTGAZ	23.07.2024 12:00 Naturelgaz Sanayi ve Ticaret A.Ş. Bedelsiz Sermaye Artırımı ve Esas Sözleşme Tadili SPK Onayı ile Bedelsiz Pay Alma Hak Kullanım Günü Hk Haberin Devamı
MKK	23.07.2024 10:05 Merkezi Kayıt Kuruluşu A.Ş.,Pasifik Gayrimenkul Yatırım Ortaklığı A.Ş. Hak Kullanım İşlemleri Haberin Devamı
MKK	23.07.2024 10:04 Merkezi Kayıt Kuruluşu A.Ş.,Kontrolmatik Teknoloji Enerji Ve Mühendislik A.Ş. Hak Kullanım İşlemleri Haberin Devamı
AKSA	23.07.2024 09:45 Aksa Akrilik Kimya Sanayii A.Ş. SPK Onayı Haberin Devamı
KONTR	22.07.2024 19:29 Kontrolmatik Teknoloji Enerji Ve Mühendislik A.Ş. Sermaye artırım işlemimiz nedeniyle, mevcut kar payı dağıtım oranlarının ve kar payı dağıtım tablosu güncellenmesi Haberin Devamı
TEZOL	22.07.2024 18:54 Europap Tezol Kağıt Sanayi Ve Ticaret A.Ş. Kar Payı Hak Kullanım Tarihi Haberin Devamı
LMKDC	22.07.2024 18:28 Limak Doğu Anadolu Çimento Sanayi ve Ticaret A.Ş. Halka Arzdan Elde Edilen Fonun Kullanım Yerlerine İlişkin Rapor Haberin Devamı
ADEL	22.07.2024 18:25 Adel Kalemcilik Ticaret Ve Sanayii A.Ş. İç Kaynaklardan Sermaye Artırımı SPK Başvurusu Haberin Devamı
CWENE	22.07.2024 18:17 Cw Enerji Mühendislik Ticaret Ve Sanayi A.Ş. SPK Başvuru Tarihinin Eklenmesi Haberin Devamı
SRVGY	22.07.2024 17:30 Servet Gayrimenkul Yatırım Ortaklığı A. Ş. Sermaye Artışına ve Esas Sözleşme Tadiline İlişkin SPK'ya Başvuru Yapılması Hakkında Haberin Devamı



ING Yatırım Menkul Değerler A.Ş.

Unvan : ING Yatırım Menkul Değerler A.Ş.
Adres : Reşit Paşa Mahallesi Eski Büyükdere Cad. No:8 Kat:10 34467 Sarıyer/İstanbul
E-Posta : ingyatirim@ingyatirim.com.tr
Tel : 0850 222 0 600

YASAL UYARI

Bu Bülten; bir veya daha fazla sermaye piyasası aracı veya bunları ihraç eden ortaklıklar ve kuruluşlar ile piyasa eğilimleri hakkında, belirli bir kişiye veya mali durumları, risk ve getiri tercihleri benzer nitelikteki bir gruba yönelik olmamak kaydıyla, ING Yatırım Menkul Değerler A.Ş. müşterilerine ve/veya dağıtım kanallarına yönelik olarak ING Yatırım Menkul Değerler A.Ş.'nin anlaşmalı olduğu dışarıdan hizmet sağlayıcı kuruluşlar tarafından hazırlanmakta olup, Bu Bülten içerisinde sunulan bilgi, analiz, veri ve yorumlar yatırım danışmanlığı faaliyeti kapsamında değildir. Bu Bülten; genel nitelikte yorum ve tavsiye sunulması amacıyla, sermaye piyasası araçlarının mevcut veya gelecekteki fiyat veya değerlerine ilişkin araştırmalardan veya diğer bilgilerden yararlanılarak genel yatırım tavsiyesi olarak hazırlanmaktadır. Yatırım danışmanlığı hizmeti, yetkili kuruluşlar tarafından kişilerin risk ve getiri tercihleri dikkate alınarak kişiye özel sunulmakta olup, genel yatırım tavsiyeleri ise kişiye özel olmayan yatırım stratejileri veya tavsiyeleri içermektedir. Bu sebeple, Bu Bülten içerisinde sunulan bilgi, analiz, veri ve yorumlar mali durumunuz ile risk ve getiri tercihlerinize uygun olmayabileceği gibi, sadece Bu Bülten'e dayanılarak yatırım kararı verilmesi beklentilerinize uygun sonuçlar doğurmayabilir.

